

HÜZZAM SARKI

Müstemmen

Muallim İsmail Hakkı S.

A fi ta bi şû le dâr aş kî mî tan

zîr e der - SAZ - zîr e der - SAZ - Bir se bi yel

dâ yı târ bah tî mî tas vîr e der - SAZ -

vîr e der - SAZ - An de lî bi nağ me kâr

hüz nü mü tak rîr e der Düş tü ğüm bah

ri ga mın had di yok pâ yâ nı yok - SAZ -

mûb te lâ yım ben o na cev ri çok in

sâ fî yok - SAZ - sâ fî yok

HÜZZAM SARKI (Devâmı)

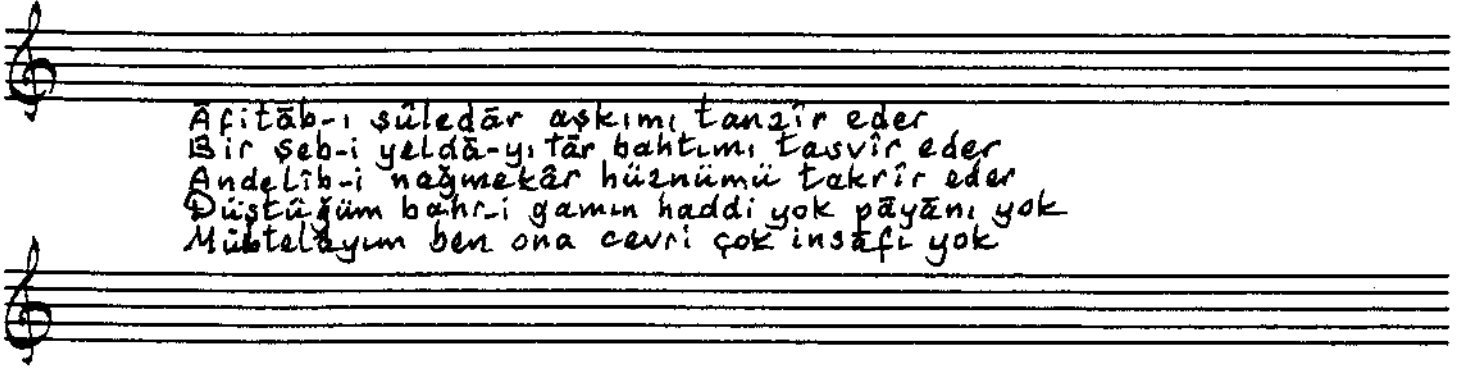

Afitâb-ı süledâr aşkımı tanzir eder
Bir seb-i yeldâ-yı târ bahtımı tasvir eder
Andelib-i nağmekâr hüznümü tekrir eder
Düstâgüm bahr-i gamın haddi yok pâyânı yok
Mütelâyım ben ona cevri çok insâfı yok

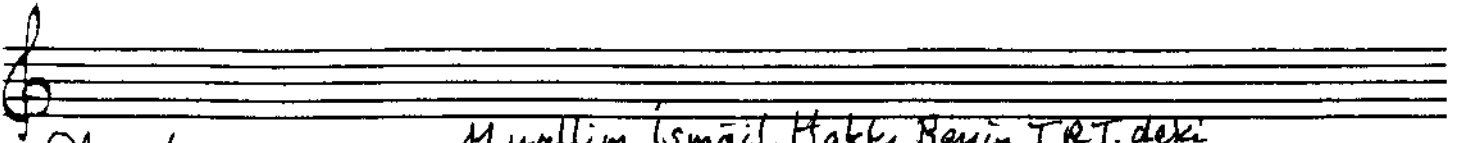
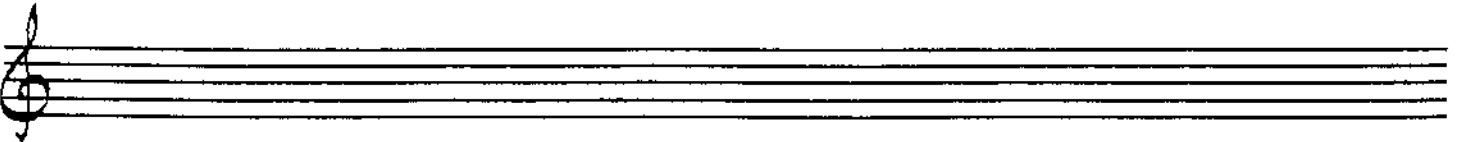
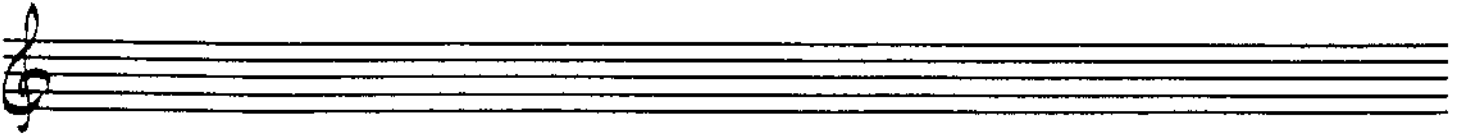

Df-20/47-48

Muallim İsmail Hakkı Beyin TRT.deki
kolleksiyonundan yazıldı.

Cüneyd Kosal

